

1 Planta Baixa
1 : 50

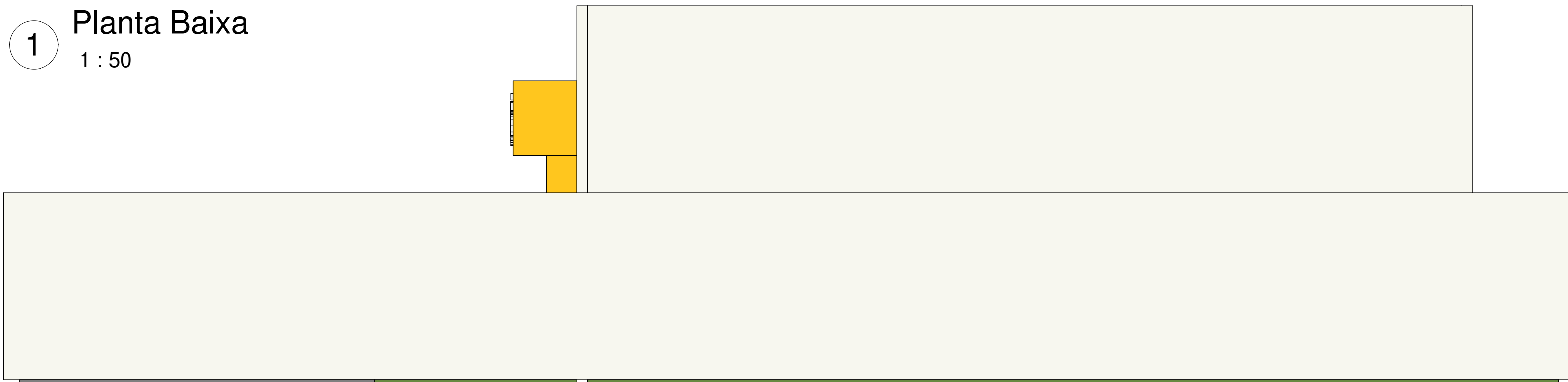

6 Fachada lateral direita
1 : 50

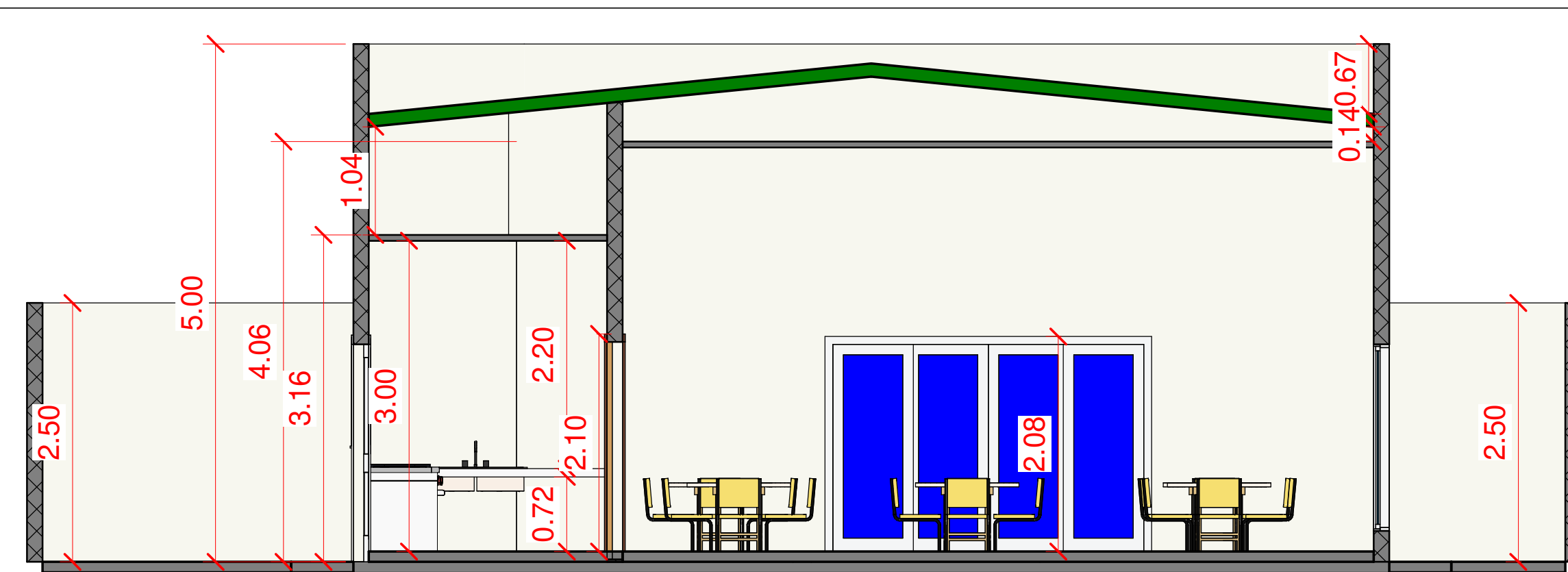

3 Corte AA
1 : 50

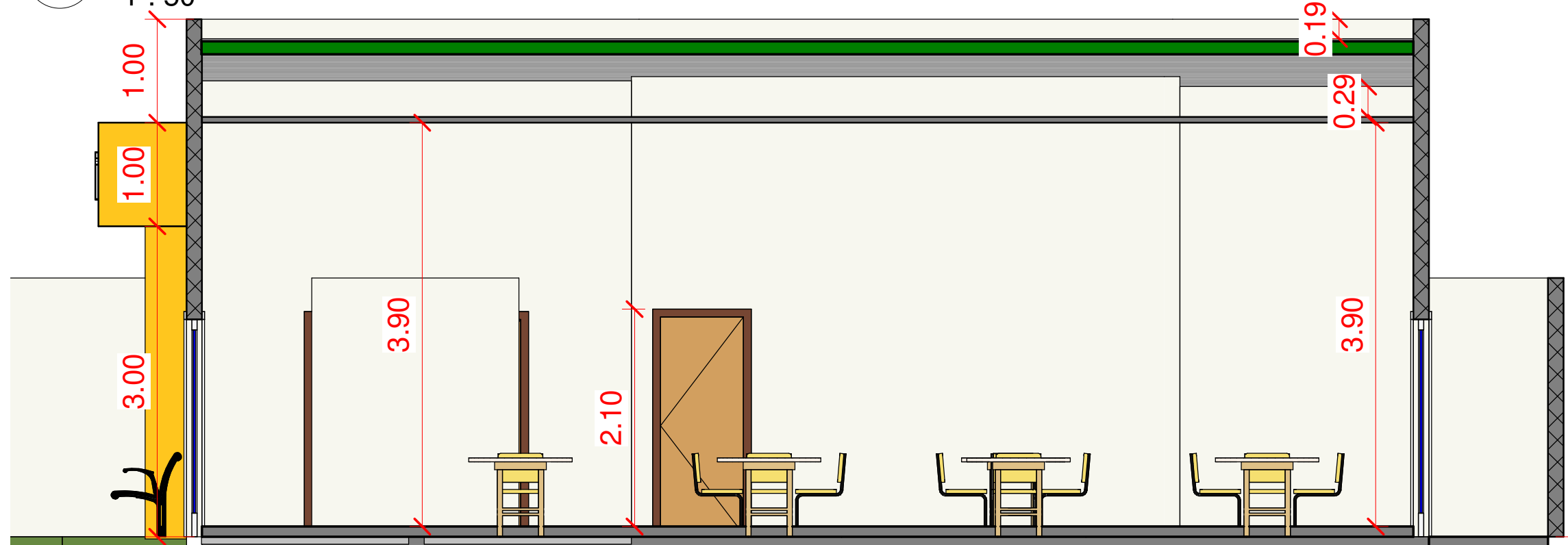

4 Corte BB
1 : 50



5 Fachada Frontal
1 : 50

Quantidade de janelas					
Tipo de janela	Largura	Altura	Altura do peitoril	Modelo	Material
J3	0.80	0.60	1.80	Max. ar	Vidro/Aluminio
J2	1.20	1.80	0.30	Pivotante vertical	Vidro/Aluminio
J1	1.80	1.00	1.10	Correr	Vidro/Aluminio

Quantidade de portas				
Tipo	Largura	Altura	Modelo	Material
PO	2.50	2.50	Abrir	Chapa de ferro
P2	0.80	2.10	Abrir	Aluminio
P3	0.80	2.10	Abrir	Madeira
P1	3.00	2.10	Correr	Vidro/aluminio

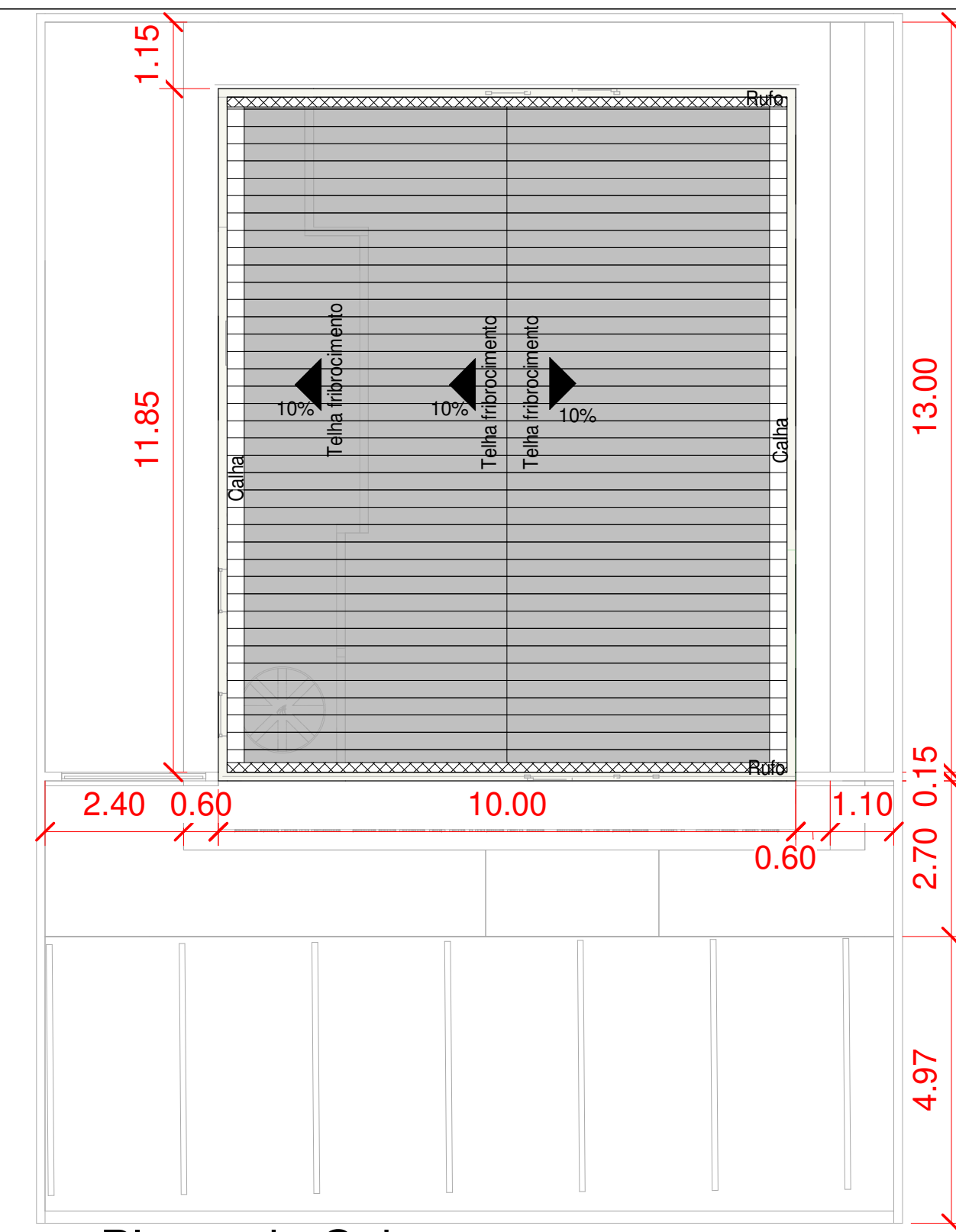

2 Planta de Cobertura e locação
1 : 100

CARIMBO DE APROVAÇÕES :



TIPO DE USO :

Edificação de uso público

ENDEREÇO DA OBRA :

Centro Comunitário, comunidade Olhos d' Água

PROPRIETÁRIO (A) :

PREFEITURA MUNICIPAL DE CATALÃO

CNPJ: 01.505.643/0001-50

AUTOR DO PROJETO E RESPONSÁVEL TÉCNICO :

Nº DA PRANCHA :

LEONARDO MARTINS DE CASTRO TEIXEIRA

CREA nº. 7455/D-GO

01/01

DESCRIÇÃO :

Planta baixa
Cortes
Fachada
Cobertura
Locação
Tabela de esquadrias

ÁREAS :

TERRENO = 1.013,97 m²
ÁREA TOTAL = 120,00 m²
ÁREA PERMEÁVEL = 81%
TAXA DE OCUPAÇÃO = 11,83%

ESCALA :

Indicadas

DATA :

Março / 2024

DESENHO :

Amanda Santiago

REVISÃO :